№ 7 (105) липень 2014

Дитячий пізнавально-розважальний журнал для дітей 6-10 років

4 820013 150051 04

7 2014

БУТИ РОЗУМНИМ – ЦЕ КРУТО!

ПРОФЕСОР Кребіт

ІГРОВИЙ КОМП'ЮТЕРНИЙ ДОДАТОК стор. 7

ЗДОРОВЕНЬКІ БУЛИ

УСЕ НАЙЦІКАВІШЕ — У ТОБІ

Тіло людини — найбільше диво природи. Воно таке саме складне і незбагненне, як Всесвіт довкола нас, але живе в мирі й злагоді, як одна добре організована держава, де кожен робить свою роботу і допомагає іншому.

Очі — система відеонагляду і контролю.

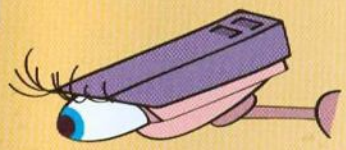

Шкіра — прикордонна служба тіла людини.

М'язи — машини і механізми держави.

Кровоносна система — транспортна система, по якій розвозяться необхідні кожній клітині продукти.

Дихальна система — вітрова електростанція.

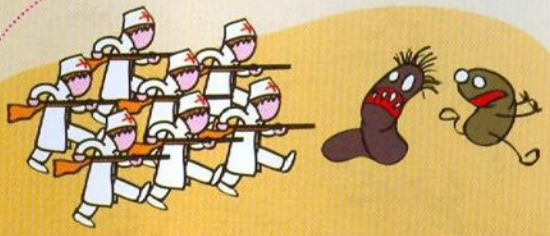

Білі кров'яні тільця — військо, що воює з небезпечними для тіла мікроорганізмами.

Мозок — уряд, тут відбувається контроль і керування всіма процесами.

Вуха — локатори держави.

Голосові зв'язки — система спілкування держави-тіла з навколишнім світом.

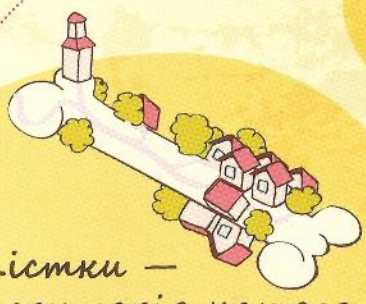

Кістки — територія нашого тіла. Будь-яка держава за основу має якусь свою землю. Так само основою для тіла людини є скелет.

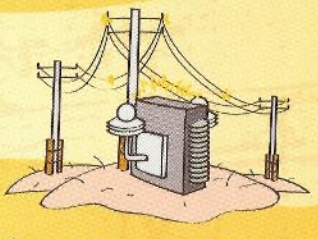

Нервова система — лінії електропередач і мікросхеми, за допомогою яких розходиться інформація по всій державі.

Населення людського тіла становить 100000000000000 громадян, тобто клітин. Читається це число як 100 трильйонів. Це в 14000 разів більше, ніж зараз живе людей на планеті Земля.

Серце — насосна станція організму.

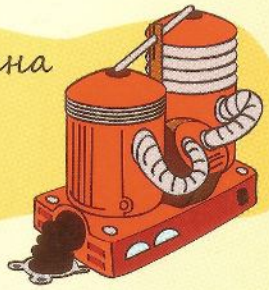

Система травлення — завод із переробки корисних копалин і вироблення енергії.

Товста кишка — сміттєпровід.

КІСТКИ — надзвичайний матеріал. Він дуже міцний (аж у 30 разів твердіший за цеглу), але водночас легкий та еластичний.

ШКІРА — найбільший орган людини, який завжди оновлюється.

Усі системи нашого організму надзвичайно складні, але керує ними єдиний центр — мозок. Від нього відходить 72 км інформаційних волокон-нервів, що розгалужуються аж до найвіддаленіших провінцій організму. За допомогою сигналу, дуже схожого на електричний струм, від них передається інформація до **МОЗКУ**. А звідти тим самим шляхом приходять відповідні розпорядження. Обмін інформацією здійснюється зі швидкістю 320 км/год.

СЕРЦЕ — насосна станція, яка забезпечує кругообіг крові. На день серце робить 100000 ударів. Це така сила, яка здатна підняти автомобіль на висоту третього поверху!

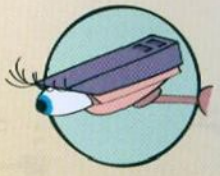

ОЧІ — приймачі світла, які перетворюють його на зрозумілі мозкові електричні сигнали. Око людини діє швидше, ніж будь-який найсучасніший фотоапарат чи відеокамера.

Будь-який рух можливий лише завдяки **М'ЯЗАМ**. Вони становлять майже половину маси тіла.

Аби вимовити всього одне слово, треба задіяти аж 40 м'язів!

Загальна протяжність **КРОВОНОСНОЇ СИСТЕМИ** людини — близько 100000 км. Це відстань двох з половиною навколосвітніх подорожей!

В тілі людини приблизно 4 л крові.

ВУХА — мікрофони нашого тіла, але вони відповідають не тільки за розпізнавання звуків. Між ними є ще середнє вухо. Воно відповідає за координацію тіла в просторі.

Будь-яка клітина нашого організму, аби працювати і жити, потребує кисню. Він потрапляє до організму з повітрям. Червоні кров'яні тільця розносять молекули кисню по всьому організму. Через **ЛЕГЕНІ** відбувається насичення крові киснем.

ГОЛОСОВІ ЗВ'ЯЗКИ — система м'язів із щілиною між ними, яка може розширюватися або звужуватися. Коли крізь цю щілину проходить повітря, утворюється звук. Так само, як у пищику: що вищий звук, то тонша щілина і напруженіші зв'язки.

За одну двогодинну репетицію голосові зв'язки співака, розширюючись і звужуючись, долають відстань до 10 км!

Щоб жити, людина повинна їсти. В **СИСТЕМІ ТРАВЛЕННЯ** відбувається перетворення кожного шматочка їжі на енергію та хімічні елементи, що потім стають частиною нашого тіла.

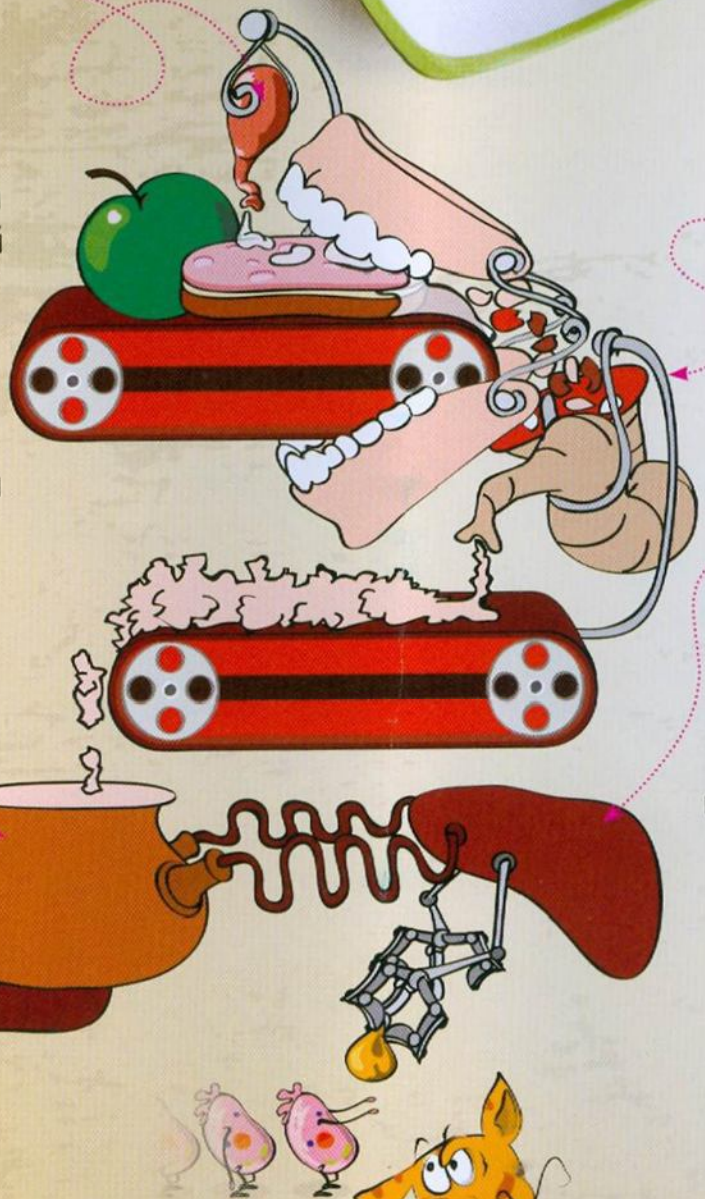

1. Травлення починається ще в ротовій порожнині.

2. Далі їжа потрапляє до стравоходу, де набуває вигляду пасти.

3. Основне травлення відбувається у шлунку. Потім перетравлена їжа опиняється у кишечнику, де цінні речовини потрапляють у кров.

4. Кров несе корисні речовини до печінки, яка сортує їх за призначенням та спрямовує у кожну клітину організму.

5. Залишки їжі потрапляють до товстої кишки, де всотується вода і остаточно перероблюється те, що залишилось від їжі. Непотрібні організму залишки виводяться назовні.

КОМП'ЮТЕРНИЙ ДОДАТОК

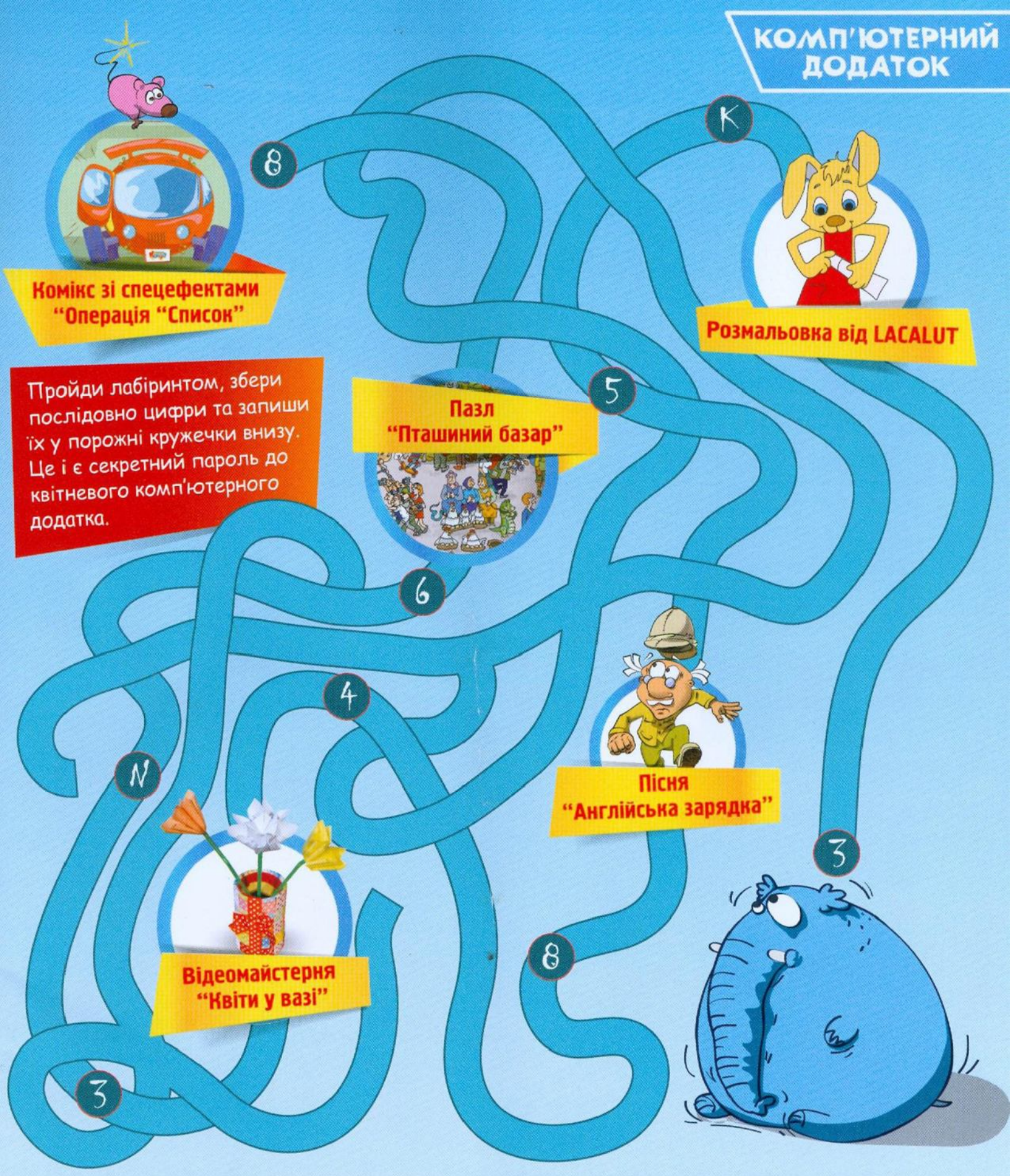

Пройди лабіринтом, збери послідовно цифри та запиши їх у порожні кружечки внизу. Це і є секретний пароль до квітневого комп'ютерного додатка.

ЗАКАЧУЙ ІЗ САЙТУ KRAID.COM.UA КВІТНЕВИЙ КОМП'ЮТЕРНИЙ ДОДАТОК, ВВОДЬ ПАРОЛЬ ТА РОЗВАЖАЙСЯ!

Перевір правильність пароля на сторінці 31.

РОЗГЛЯДАЛКА

Знайди:

- 8 кактусів
- 9 фонендоскопів

- 4 грілки
- 4 швидких допомоги
- 4 зелених повітряних кульки
- 3 велосипеди
- Зайця
- Загублену рукавицю лікаря
- 8 боягузів, що бояться лікуватися
- Зуба, який розмовляє
- Рентген-кабінет
- Стоматологічний кабінет

Відшукай:

- Неуважних, що можуть отримати травму

ДОБРОБУТ
МЕДИЧНА МЕРЕЖА

Невідкладна допомога • Стаціонар • Поліклініка
ДЛЯ ДОРОСЛИХ ТА ДІТЕЙ

Київ (044) 495 2 888
Донецьк (062) 210 03 03
www.med.dobrobut.com

МЕДИЧНИЙ ЦЕНТР
ДОБРОБУТ
БАМ!

-УКРАЇНА Мілкіленд

ЖИВИЙ ПРОДУКТ

Колись йогурти продавали в аптеках, як ліки, щойно лікарі зрозуміли, яку користь вони приносять здоров'ю людини. А у наш час ти можеш купити цей чудодійний продукт у звичайному продуктовому магазині. Дива трапляються, тож смакуй та набирайся здоров'я!

Я поділюся з тобою секретами виробництва нашого йогурту. Їх навіть не кожен дорослий знає!

1 Молоко, що надходить на завод, обов'язково очищується за допомогою спеціальних фільтрів.

2 У спеціальних ємностях молоко пастеризується: спочатку швидко нагрівається, до 90-95 градусів, а потім різко охолоджується.

А я зате знаю, що йогурт роблять із молока. Мр-р!

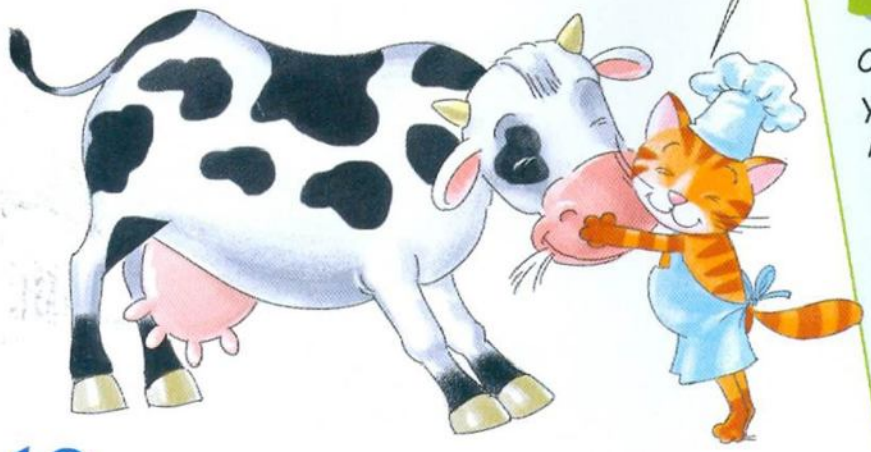

Для допитливих

Секрет корисної дії йогурту — у маленьких істотках — молочнокислих бактеріях. Вони живуть у йогурті, а коли потрапляють до шлунку людини, теж прекрасно там приживаються, працюючи своєрідними санітарами, захисниками організму.

3 У молоко додають живі молочнокислі бактерії та залишають на 8 годин, щоб воно сквасилося.

4 Суміш знову охолоджують і додають у неї натуральні фруктові наповнювачі: персик, полуницю, чорницю.

Густий, як сметана, йогурт, що їдять ложкою, проходить складніший процес виробництва. Заквашене молоко потрапляє ще й у спеціальну термостатну піч. Тут воно протягом кількох годин при температурі 40 градусів досягає потрібної густоти.

5 Готовий йогурт розливають у пляшки або коробочки.

Дмитро Халаджі —

український богатир, який поставив понад 20 СИЛОВИХ РЕКОРДІВ!

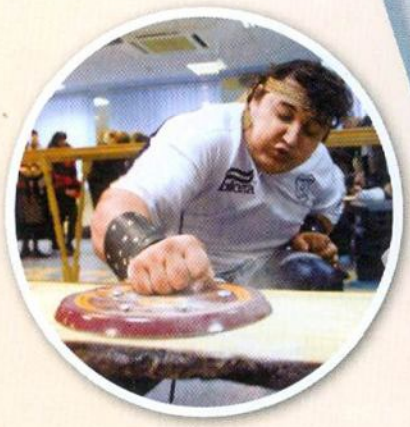

Забивання цвяхів голою рукою. За хвилину — цілих 15 штук!

Номер "Чортова кузня": Лежачи на цвяхах, утримує на собі ковадло, на якому кують пальмовий листок.

Народився Дмитро Халаджі у містечку Комсомольську Донецької області. Вчився читати по билинах, тож змалечку мріяв стати справжнім богатирем, як Ілля Муромець. Із 10 років займався боротьбою, потім дзюдо, самбо, рукопашним боєм, армрестлінгом* та гирьовим спортом.

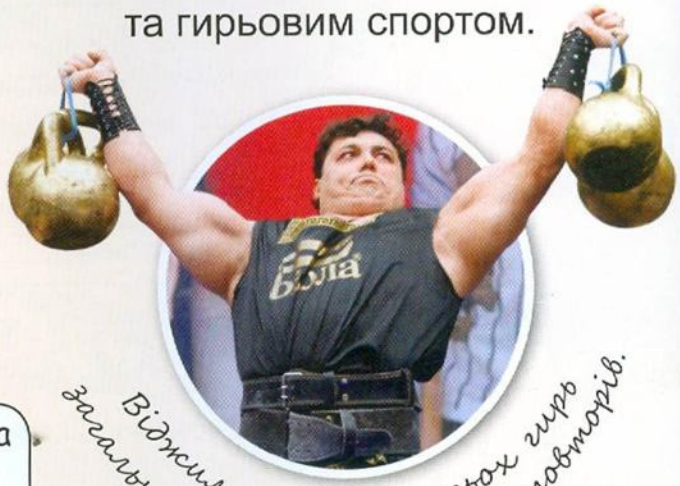

Віджимання чотирьох гирь загальною вагою 112кг - 15 повторів.

А я дивився фільм про Івана Силу. Там головну роль виконує Дмитро Халаджі.

Сили Дмитро набирався завдяки звичайній праці: копанню картоплі, рубанню дров. Потім почав тренуватися за підручником із руськими системами тренувань 200-літньої давнини.

Тіло людини — унікальний механізм. Але тільки дух робить його по-справжньому сильним!

*Армрестлінг — вид боротьби на руках між двома учасниками.

ПРОЖИВАЄ:
На всіх континентах Землі

КОРОВА

Відтоді, як люди приручили диких турів — предків сучасних корів, минуло близько 8 тисяч років. У традиціях нашої культури цю тварину завжди поважали, а мати її в господарстві вважали символом достатку.

ШТРИХИ ДО ПОРТРЕТА:

ВЕЛИКОЇ СТАТУРИ

РОГАТА

КОПИТНА

ХВІСТ, ЯК БАТІГ

КОРОВА ВМІЄ:

КОРОВ'ЯЧА ДРУЖБА

Попри грізні роги корови здебільшого спокійні та миролюбні тварини. У стаді вони знаходять собі друзів, з якими нізащо не будуть буцатися. З ними вони приязні, турботливо вилизують друзів язиком.

ЧОМУ КОРОВА ДАЄ МОЛОКО?

Молоко утворюється в грудних залозах усіх ссавців для годівлі дитинчат після їх народження. Воно замінює кров, що живить маля в тілі матері до його появи на світ. У коров'ячому молоці містяться унікальні речовини, дуже корисні для здоров'я не тільки телят, а й людей: жирове масло, казеїн, молочний цукор і мінеральні речовини.

Коров'яче "му" має 11 різних інтонацій, й кожне означає щось своє. Наприклад, "я зголодніла" чи: "не наближатися — я не в гуморі". Фермери давно вже вивчили цю коров'ячу мову.

МАЛЮНОК НА НОСІ

На широкому носі корови шкіра складається в унікальний малюнок, який не повторюється в жодної іншої корови — так само, як не повторюються відбитки пальців на руці кожного з нас.

Якби корови мали паспорти, то замість підпису вони ставили б відбиток свого носа.

ЧИ БАЧИТЬ БИК ЧЕРВОНЕ?

Корови й їхні самці, бики, кольорів не розрізняють. То чому ж бики, на кориді кидаються на червоний плащ тореадора? Виявляється, тварину дратує не колір, а надто різкі рухи перед очима.

ЧОМУ КОРОВА ПОСТІЙНО ЖУЄ?

Корови — жуйні тварини. Не маючи достатніх засобів для захисту від хижаків, вони з давніх часів пристосувалися пастися на ходу: поскубла траву, проковтнула — і втекла в безпечне місце. А тепер можна повернути їжу назад і спокійно пережувати.

За одну хвилину щелепа корови робить до 100 рухів колами, перемелюючи їжу, як жорна.

ДИТЯЧІ ПАСТИ ЛАКАЛУТ

Правильний догляд за зубами

ДЛЯ ДІТЕЙ БУДЬ-ЯКОГО ВІКУ!!!

ЗОВНІШНЯ ПОВЕРХНЯ ЗУБІВ

ВНУТРІШНЯ ПОВЕРХНЯ ЗУБІВ

ВНУТРІШНЯ ПОВЕРХНЯ ПЕРЕДНІХ ЗУБІВ

Правильно чистити зуби
тобі допоможуть малюнки.

Хочеш, щоб твої зуби були здоровими? Чисть їх, як вчить **кролик Лаккі**, двічі на день: **після сніданку** та **перед сном**.
А щоб пам'ятати про це протягом місяця, став помітки ✓ щодня на зубах кота.

ЖУВАЛЬНА ПОВЕРХНЯ ЗУБІВ

МАСАЖ ЯСЕН

ЧИЩЕННЯ ЯЗИКА

www.kraid.com.ua

ДРУЖІТЬ ЗДОРОВЕНЬКІ!

Ти вже, мабуть, добре знаєш, що монітор — це не вікно. За вікном усе справжнє, реальне, а на моніторі ти бачиш штучно створений, віртуальний, світ. Чим вони відрізняються? Ось, наприклад: у реальному світі, як кажуть, "у реалі", відбулася певна подія: злодій Петро накрав яблук у чужому саду. А у віртуальному світі цю саму історію тобі можуть показати по-іншому: Петро Іванович, по-геройськи відбиваючись від сторожа, нарвав яблук, щоб роздати їх дітям. Тож раз повір, а десять — перевір.

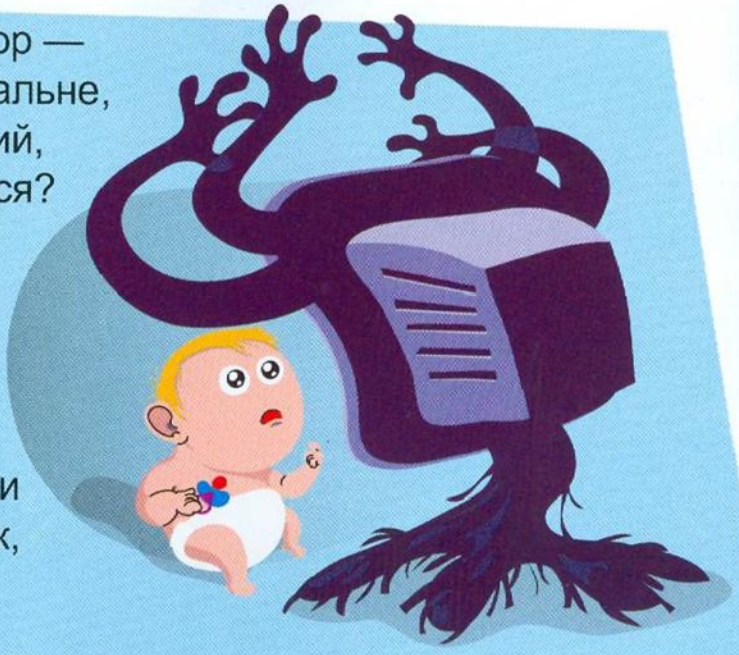

ОНЛАЙН-ДРУЖБА

Щоб твій зовнішній і внутнішній світ був здоровим, виконуй рекомендації.

1. Уникай спілкування з незнайомцями. Найкорисніше правило життя в Мережі — "сумнівайся й перевіряй!"
2. Дбай про здоров'я свого комп'ютера: не відкривай листи, що надходять із незнайомих адрес! Там можуть бути віруси.
3. Не погоджуйся на вигідні пропозиції щось придбати в інтернет-магазинах. Безпечно це можуть зробити тільки дорослі.

Соромишся заводити знайомства в реалі? Буває. "Зате в мене 100 віртуальних друзів!" — радієш ти, зовсім забувши про небезпеку. А тим часом під ніком (вигаданим ім'ям) одного з так званих "друзів" може ховатися дорослий збоченець. Користуючись тим, що ти його не бачиш, він може цілком реально нашкодити не тільки твоєму психічному здоров'ю, а й комп'ютеру, наславши на нього вірусів. Найбільше такі злочинці полюбляють збиткувати над дітьми, адже діти — найдовірливіші люди.

ЩО ЦЕ?

Людська волосина

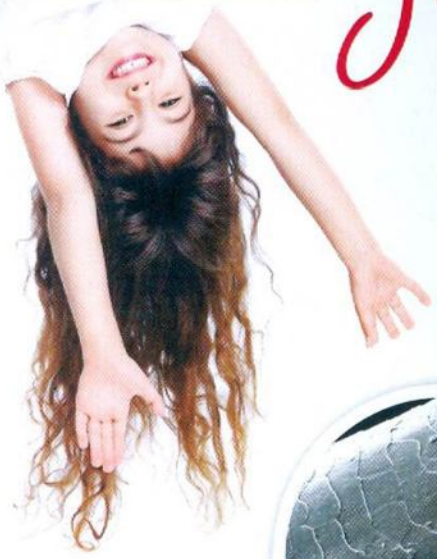

Під мікроскопом людська волосина нагадує стовбур пальми. А на її зрізі видно, що це складна система з кількох шарів. Кожна волосина — шедевр природи.

Поверхня волосини здається нам гладенькою, але під мікроскопом видно, що вона складена з пластинок, розміщених, як луска на рибі. Ці дивовижні лусочки самі собою підіймаються, коли волосина потрапляє в гарячу воду. А в прохолодній воді лусочки щільно закриваються, створюючи своєрідну броню, через яку в середину волосся не потрапляє шкідливий пил. Що щільніше прилягають лусочки, то волосся більш гладеньке й блискуче.

Крім органічних часточок, з яких "побудована" волосина, в ній є вода й навіть кульки повітря.

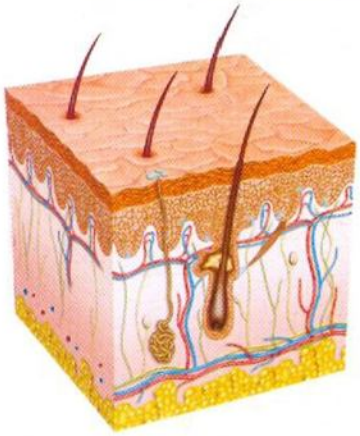

Як і рослина, волосина має корінь, що кріпиться до шкіри, та стовбур — те, що ми бачимо зовні. Корінь волосини обплетений сіткою чутливих нервових волокон, тому, смикнувши за неї, ми відчуваємо біль. А от зрізати волосяний стовбур зовсім безболісно, адже в ньому нервових волокон немає.

Здорове на вигляд, блискуче волосся залежить не тільки від правильного догляду, але й від того... що ти їсиш. Споживаючи рибу, сир, яйця, горіхи, фрукти, організм виробляє певні органічні речовини — "будівельний матеріал" для твого волосся.

По Україні з Кобзарем

КОНКУРС

Народ як скаже — зо сміху й Шевченко ляже

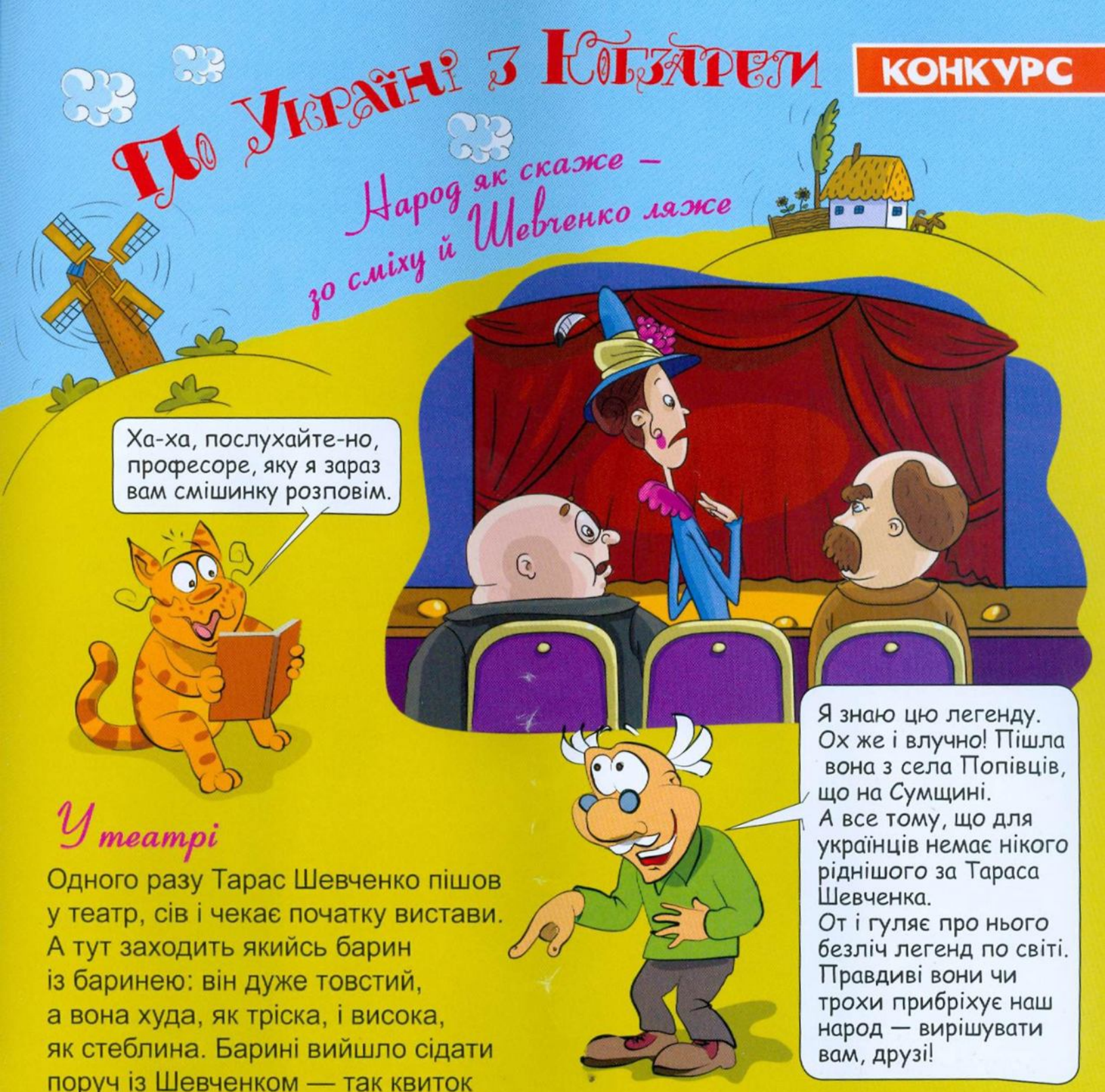

У театрі

Одного разу Тарас Шевченко пішов у театр, сів і чекає початку вистави. А тут заходить якийсь барин із баринею: він дуже товстий, а вона худа, як тріска, і висока, як стеблина. Барині вийшло сідати поруч із Шевченком — так квиток попався. От вона й каже баринові: "Треба якось прогнати цього мужика, що сидить поряд".

А Тарас Шевченко був одягнений по-простому. Барин посидів трохи, а тоді й каже йому:

— А у вас, дядьку, по чім свині в селі?

Шевченко підслухав, що вони з баринею говорили про нього, і відповідає йому:

— За такого кабана, як ти, пане, дорого платять, а така свиня, як ото бариня, то ні по чім, не коштує й копійки.

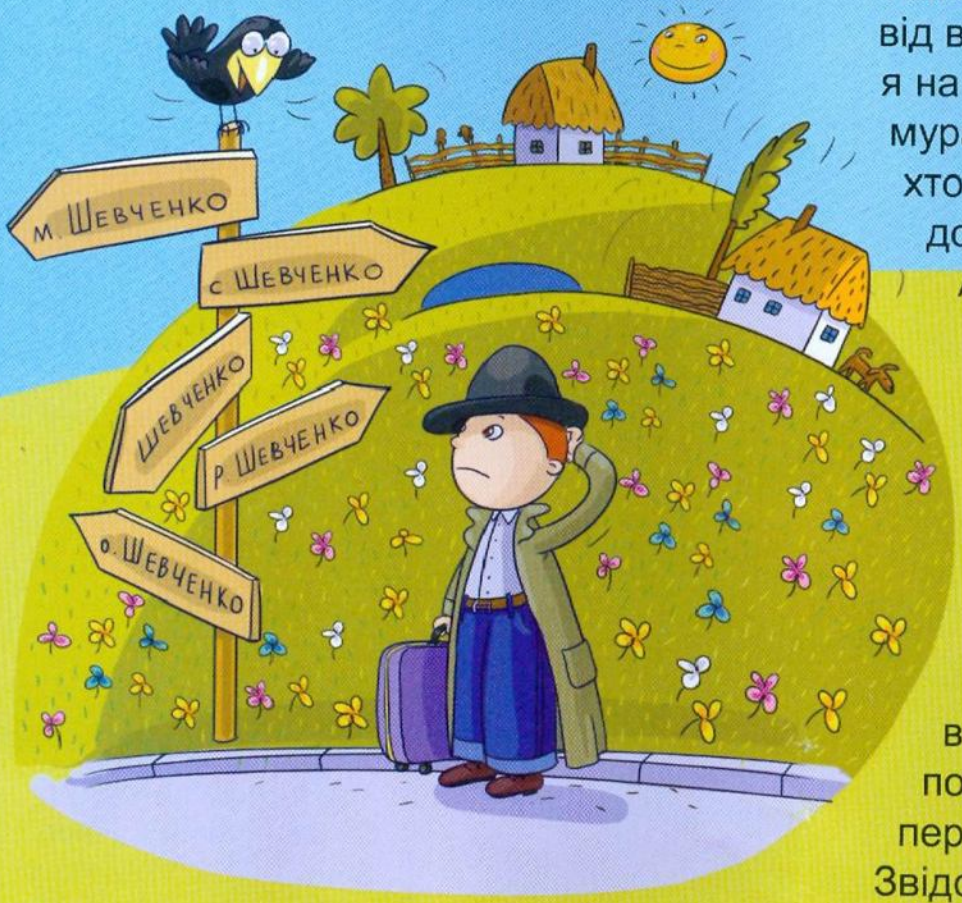

Шевченку чужого не треба

Напевно, в кожного українця від виконання пісні "Дивлюсь я на небо та й думку гадаю..." мурашки по шкірі бігають. Багато хто вважає, що автором слів до цієї пісні є Тарас Шевченко. Але насправді це не так. Вірш написав Микола Петренко. На жаль, поки не вдалося встановити точної дати народження поета. Не збереглося і його портрета. Але пісня жива, і написана вона була у місті Харкові. Шевченко знав цей чудовий вірш. Він йому настільки подобався, що Кобзар навіть переписав його у свій альбом. Звідси й з'явилася легенда, що саме він і був автором тексту.

Ниву я в Шевченці, шахтарському краї

Шевченко — найпоширеніша назва населеного пункту в Донецькій області. Шана до Кобзаря в цьому шахтарському краї настільки велика, що аж 12 населених пунктів тут названо саме прізвищем Шевченка. Всього в Україні 165 міст, сіл і селищ названо на честь Кобзаря.

Повний бак, пане Тарасе?

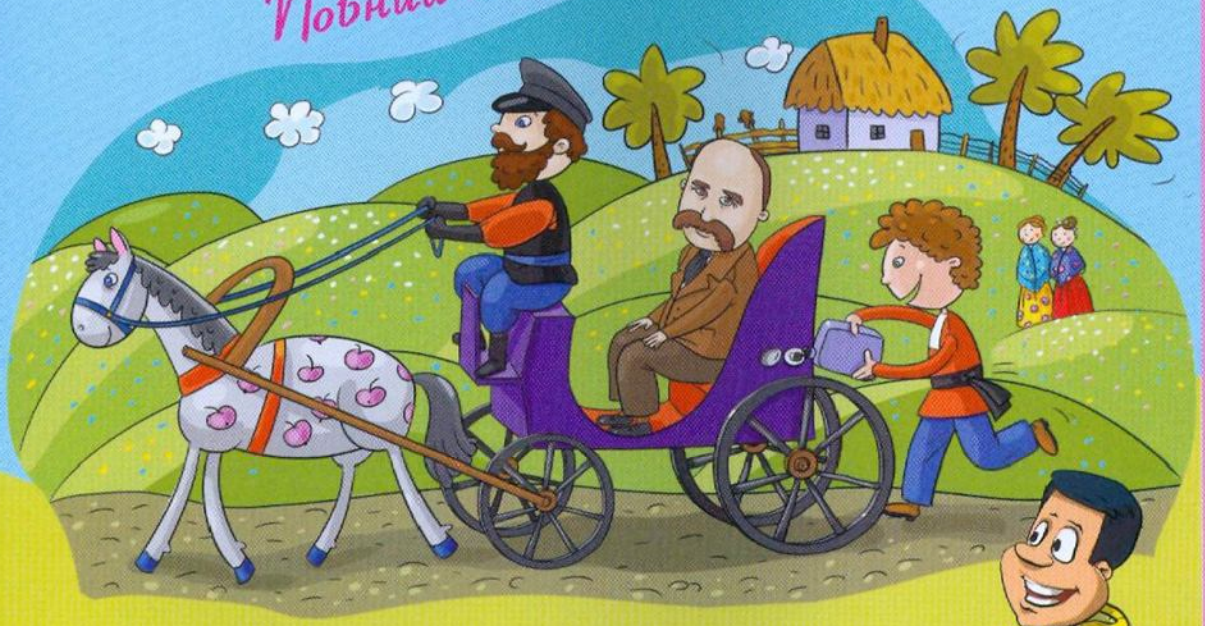

У 1846 році Тарас Шевченко працював у Археографічній комісії — спеціальній установі, яка збирала і вивчала історичні відомості по всій державі. Його робота полягала в тому, щоб змальовувати для нащадків місцеві пам'ятки і записувати твори усної народної творчості. Тож побував поет у багатьох містах і селах рідного краю. Відвідав він і теперішню Хмельницьку область. Можливо, саме на честь цієї подорожі йому встановили пам'ятник... на автозаправці в місті Шепетівці. Напевно, це єдина заправка в світі, де стоїть пам'ятник Тарасові Шевченку та й узагалі будь-якому поетові.

Виріж та доклей на карту

Умови конкурсу

Дізнайся в №№2-9 журналу за цей рік про Шевченкові місця в Україні. Збери до них картинки і наклей на карту, яку можна знайти в №2, 2014 р. Сфотографуйся разом із заповненою картою. Напиши, що ще ти знаєш про Кобзаря і як шанують його в твоєму місті чи селі.

Призовий партнер конкурсу ТМ "PRIDE".

Фотокартку разом із розповіддю надішли в редакцію журналу "Професор Крейд" до **10 жовтня 2014 року**. Автор найцікавішого листа отримає подарунок для справжніх мандрів Шевченковою Україною — **велосипед**!

В здоровому тілі – здоровий хух!

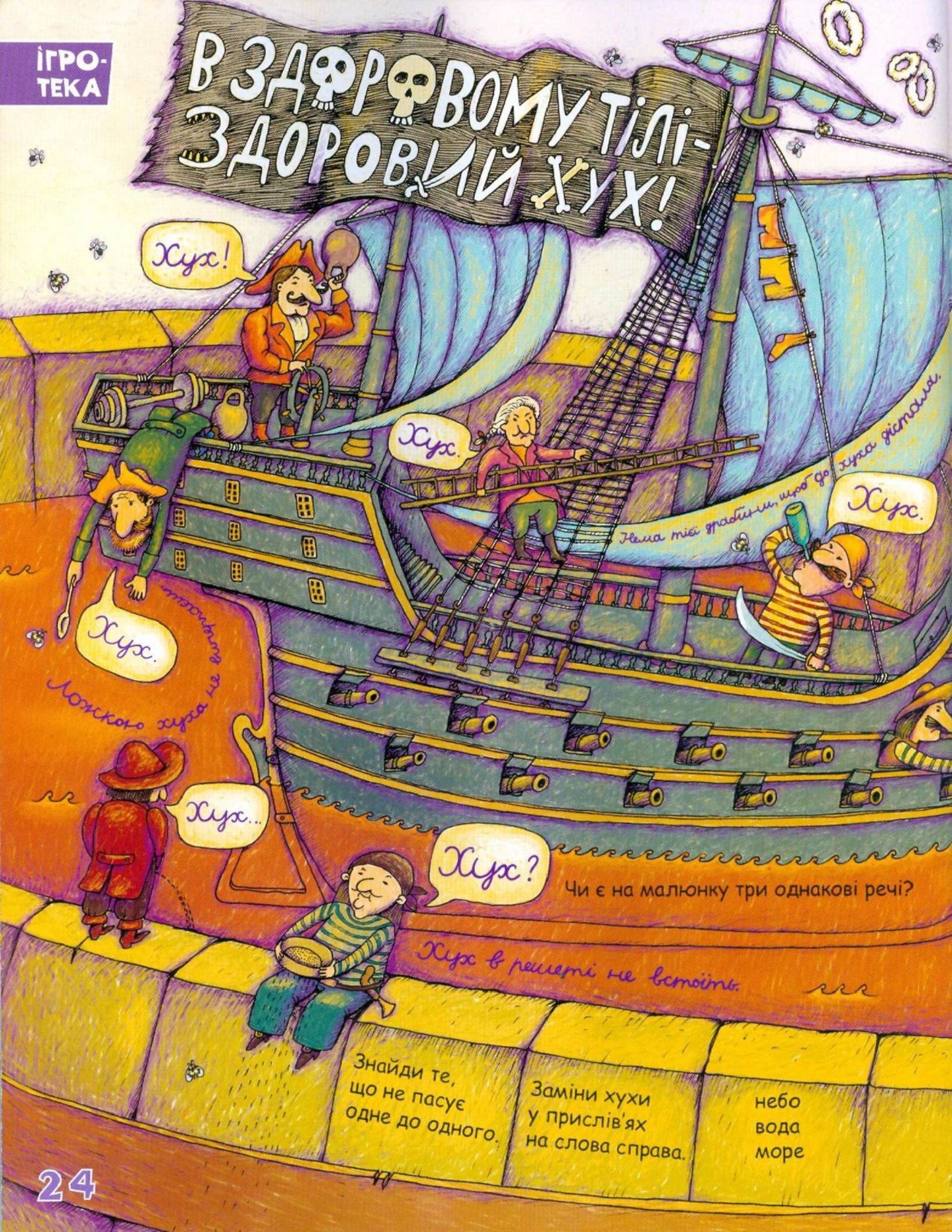

Чи є на малюнку три однакові речі?

Знайди те, що не пасує одне до одного.

Заміни хухи у прислів'ях на слова справа.

небо
вода
море

Хух!
Хух!!!
Хух!
Знайди за хухом зуха*.
Підказка:
найбільш здоровий хух
серед піратів робить зух.
Ще правду написано
на носі, якщо
це кількість всіх
літер з піратських
хухів,
помножена на 2?
54
Задача про сорок бочок
На кораблі є сорок бочок рому.
Кожну бочку випиває сорок піратів.
Один пірат, як хильне рому, може
набрехати сорок бочок арештантів.
Скільки арештантів буде на кораблі,
коли пірати спорожнять всі бочки?
Ложкою дьогтю
можна зіпсувати
бочку рому.
Що можна зіпсувати
бочкою рому?
Хукнув "хух"
Здоровий зух.
Скільки мух
Мають кожух?
*Зух — завзята людина,
зухвальний богатир.

Правила:

Для гри потрібні друзі та 1 кубик на всіх. По черзі кидайте кубик двічі. Які цифри випали — такими пальцями і ходитимете (підказка на схемі). Якщо випали дві однакові цифри, доведеться задіяти й другу руку. "Стрибайте" пальцями по класиках, промовляючи при кожному стрибку назви цих пальців. **Приміром: pointer, little finger, pointer, little finger**... Хто зіб'ється, вибуває з гри.

ГРА ДЛЯ ВЕСЕЛУНІВ

HOPSCOTCH

Правила:

Для гри потрібні друзі та 1 ґудзик на всіх. По черзі кидайте ґудзик, цілячись на якийсь із секторів класиків. "Стрибайте" будь-якими двома пальцями по класиках. На секторі з ґудзиком потрібно зупинитися і сказати англійською, що ти робиш щодня (відповідно до зображення). **Наприклад:** **I brush my teeth every day.** Дострибавши до кінця, передай хід іншому гравцеві. При наступному ході, діставшись до сектора з ґудзиком, потрібно повторити, що ти називав минулого разу, і додати нове. **Приміром:** **I brush my teeth and wash my feet every day.** За третім ходом називайте вже три дії і так далі. Хто зіб'ється — вибуває з гри.

ГРА ДЛЯ ЧЕПУРУНІВ

Гострі зуби Смику
Пригоди Вряди-Годи
А...
У мене зуб хитається...
Візьми от пожуй яблуко — він сам і випаде.
Хе-хе, Смику, нічого страшного! В мене теж таке було. Це молочний зуб.
Уф...
Ур...
Бе-е...
Хм, не подіяло. Тоді спробуємо інший перевірений спосіб.
Вже не можу...
О-О-О
А-А-А-А-А
Зараз я швиденько зачиню двері...
Ох і міцний же в тебе зуб! Зараз я сам спробую.
Ік...
У-У-У
Шило, ходи допоможеш!

А-А-А!!!
И-И-И-И
У-У-У-У
УФ...
Що тут відбувається?
Та от, ех, зуб...
Ох вже мені ці народні методи! Зараз підемо до стоматолога: 5 хвилин — і все гаразд.
Р-Р-Р-Р-Р
ДО СТОМАТОЛОГА?!!
А-А-А-А-А-А
БА-АХ!!!
ГИ-И-И
Носи на згадку! А до стоматолога на профілактичний огляд я всіх вас все одно запишу.
У-У-У
О-О-О-О
О-О-О

ЧОМУ МИ ЧХАЄМО?

Навколо нас завжди літають невидимі хмари пилу. А твій організм влаштований так, щоб не пропустити цей бруд усередину. Коли ти вдихаєш повітря, а разом з ним і пил, його часточки лоскочуть чутливі волосинки всередині носа, й тобі хочеться чхати. Через ніс виштовхується порція повітря разом із брудом. Виходить, що через "ачхи" організм очищує дихальні шляхи.

Коли людина хворіє, у носі, на слизовій оболонці, накопичуються шкідливі бактерії. Щоб видалити їх разом зі слизом, організму доводиться чхати.

При чханні з носа зі швидкістю авто (160 кілометрів за годину) вилітає близько 100 тисяч шкідливих бактерій. Якщо їх не затримає твій носовичок, вони можуть зашкодити людям довкола.

КОЛИ У ЛЮДИНИ БУВАЄ "ГУСЯЧА ШКІРА"?

Коли вона змерзне. Це захисна реакція людського організму на холод. А кішка, наприклад, захищається від холоду так: розпушує шерсть: так поміж шерстинками біля шкіри утримується шар теплого повітря. Те саме намагається зробити і твій організм — крихітні волосяні м'язи стискаються, утворюючи "горбики" на шкірі та підіймають сторчма волосинки. Проте їх набагато менше, ніж у кішки шерсті, й утримати повітря вони не можуть.

МАЙСТЕРНЯ КРЕЙДА

КВІТИ У ВАЗІ

Квіти, зроблені власноруч, ніколи не зів'януть! Такий подарунок на День матері надовго створить святковий настрій. Запасайся кольоровим папером, різнобарвними стрічками та відкривай квітневу онлайн-майстерню!

А ЯК ЗРОБИТИ ОСЬ ТАКУ ВАЗУ З КВІТАМИ – ДИВИСЬ У КВІТНЕВІЙ РУБРИЦІ "МАЙСТЕРНЯ КРЕЙДА" НА САЙТІ KRAID.COM.UA.

ВІДПОВІДІ ДО РУБРИКИ "ІГРОТЕКА" У №3, 2014.

Завдання 1. Ластівка краща, бо вихована.

Завдання 2. У крайньому праворуч гнізді живе перша пташка (підказка: поруч біла пір'їнка).

Завдання 3. Слово (приказка: слово — не горобець, вилетить — не впіймаєш).

Завдання 4. 33, бо з яєць теж колись вилупляться птахи.

Завдання 5. Лелека, зозуля, пелікан, куріпка, чапля, жайворонок.

Завдання 6. Гоголь — птаха, тож уміє літати.

Завдання 7. Зі швидкість 45 кілометрів за годину.

Завдання 8. Гоголь — письменник, отже добре володів пером.

ПРОФЕСОР КРЕЙД

Щомісячний пізнавально-розважальний журнал для дітей 6-10 років "Професор Крейд"

квітень 2014 №4(109)

Засновано у 2004 році. Свідоцтво про реєстрацію № 17166 – 6216ПР от 26.01.2011 р.

Засновник та видавець: © ТОВ "Компаньон Груп", 2014

Передплатний індекс: 91413.
Адреса редакції та видавця: вул. І. Мазепи, 10 а, м. Київ, 01010. professor@kraid.com.ua.
Відділ продажу: 494-25-01 (02). Відділ редакційної передплати: 494-25-04.

Шеф-редактор: Олена Магдєєва. Директор із маркетингу: Ірина Бондаренко. Маркетолог: Ольга Шендрик.
Керівник проекту: Олена Онищенко. Редактори: Руслана Скачко, Дмитро Кузьменко. Арт-директор: Володимир Цимбал.
Головний художник: Павло Пирогов. Музичний редактор: Олег Петров. Літературне редагування: Сергій Чемерин.
Лідія Константинова, Леонід Гнатюк. Фоторедактор: Андрій Валовий. Фотограф, кольорокоректор: Наталія Попова.
Дизайн та верстка: Владислав Вишневський.

Матеріали підготували:
Тексти: Дмитро Кузьменко (стор. 2-6, 12, 21-23, 26-29), Руслана Скачко (стор. 7-11, 13-15, 30-31), Тетяна Щербаченко (стор. 18), Марійка Черниш (стор. 26-27), Кузько Кузякін (стор. 24-25).
Ілюстрації: Павло Пирогов (стор. 1-7, 32), Олена Харченко (стор. 8-9), Володимир Юденков (стор. 10-11), Тетяна Мяснікова (стор. 21-23), Віталій Кобилянський (стор. 16-17), Петро Зашева (стор. 18, 13-14, 30), Вікторія Маляр (стор. 26-27), Кузько Кузякін (стор. 24-25), Андрій Желязко (стор. 28-29).

Кольороподіл та друк: ТОВ "НОВИЙ ДРУК", 02094 м. Київ, вул. Магнітогорська, 1, тел.: 536-16-28. Висновок державної санітарно-епідеміологічної експертизи №05.03.02-04/45306 від 06.05.2011 р. Свідоцтво про реєстрацію № 1-47 від 28.07.2003 р.

Формат 60x84 1/8. Друк офсетний. Умовних друкованих аркушів 1,85. Тираж 60 000 примірників. Замовлення №14-1038. Ціна договірна.

Всі матеріали, позначені ● публікуються на правах реклами.
Рукописи не рецензуються і не повертаються. Передрук текстів та відтворення графічних матеріалів журналу "Професор Крейд" — лише з дозволу редакції.

ПИШИ НА АДРЕСУ:
ПРОФЕСОР КРЕЙД,
ВУЛ. І. МАЗЕПИ, 10 А,
М. КИЇВ, 01010.
PROFESSOR@KRAID.COM.UA
WWW.KRAID.COM.UA

маленька радість щодня

Фрутіко

Придивися уважно і визнач, яка з тіней відповідає малюнку.

Виробник: ДП "Дрінкс Україна". Ексклюзивний дистрибютор в Україні: ДП "Пілснер Україна". Тел.: (044) 492-86-17 (19).